

Schnitt A-A

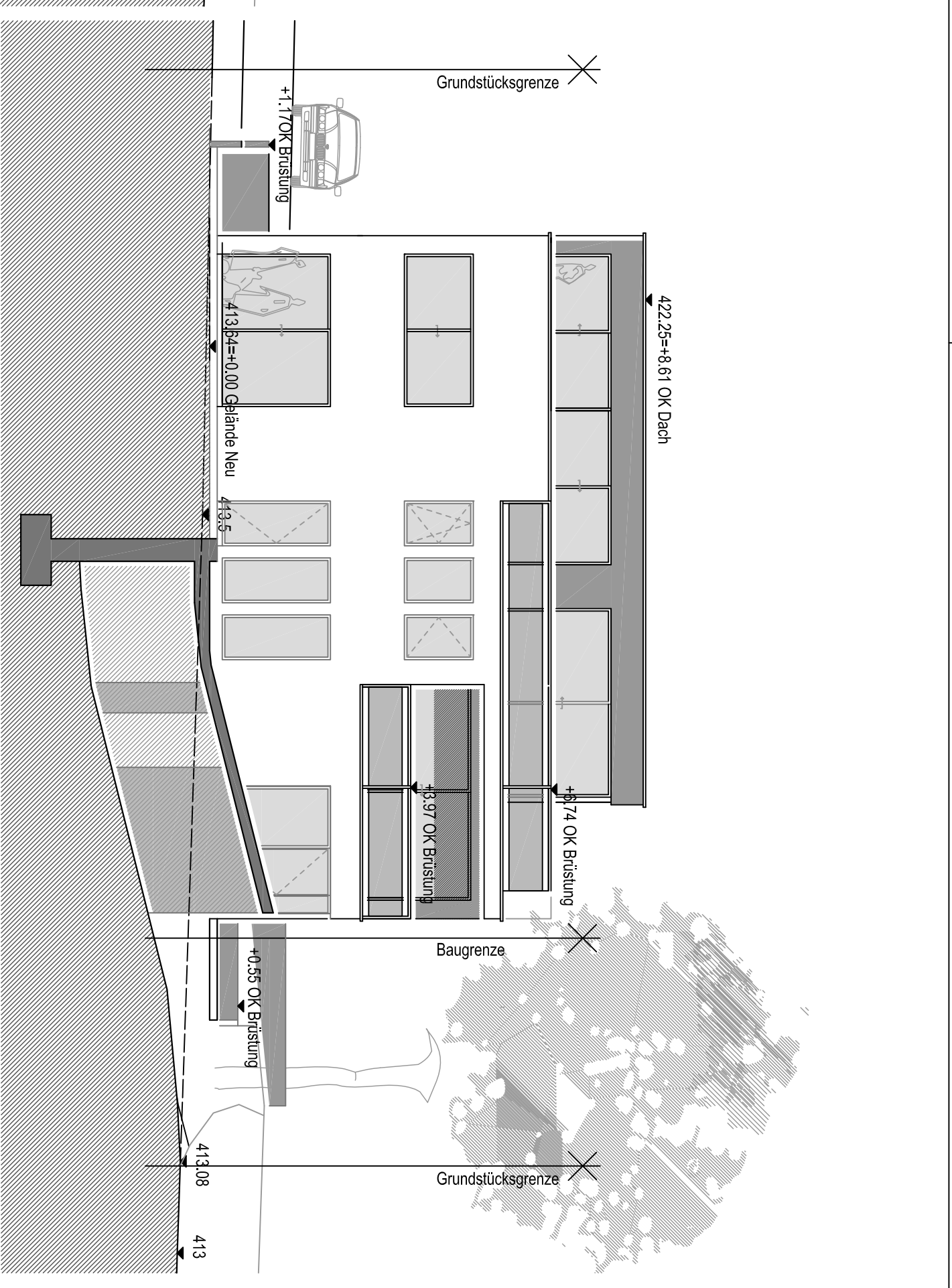

Schnitt C-C (Ansicht Süd)

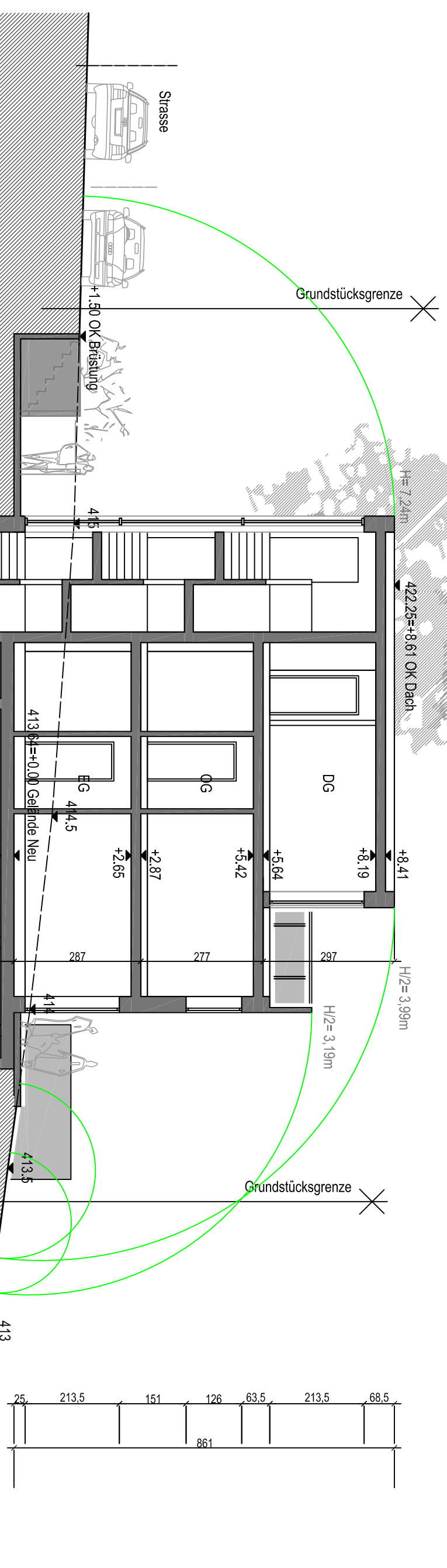
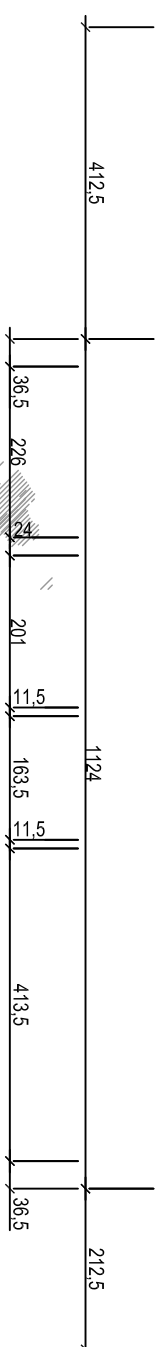

Schnitt B-B

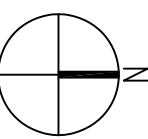
|            |  |          |  |               |   |               |
|------------|--|----------|--|---------------|---|---------------|
| Titel      | <b>Entwurf</b>                               |          |  |               |  |               |
| Tiell      | Neubau eines Mehrfamilienhauses mit TG       |          |  |               |   |               |
| Tiell      | Baugebiet "Wasserburg Nord"                  |          |  |               |   |               |
| Tiell      | Grundstück Nr. 12                            |          |  |               |   |               |
| Zeichnung  | <b>Schnitt A-A, Schnitt B-B, Schnitt C-C</b> |          |  |               |   |               |
| Bauherr    | AS Wohnbau GmbH                              |          | Hege 9 88142 Wasserburg  |               |   |               |
| Planung    | <b>bauwerk stadt</b>                         |          | architekten+stadtplaner roman schäffler<br>bahnhoftstrasse 5 88142 wasserburg<br>tel:08382-997394 fax:08382-997395 |               |   |               |
| gezeichnet | datum  | massstab | plangröße  | projektnummer | plan-   |               |
| BM         | 02.10.2014                                   | 1:100    | A20 x 594  | 1409          | nummer  | <b>E004 0</b> |

Die Zeichnung darf ohne Einwilligung weder dritter Personen noch Konkurrenzfirmen mitgeteilt werden. (§1053 u. §223 BGB)